

**竹筏港綠色隧道 觀賞券 團體成人**

承保範圍：公共意外責任險每人兩百萬  
 本票券依統一發票使用辦法第四條第七款規定免開立統一發票

台南市安南區四草里大眾路360號 A 649573  
 四草大眾棧 TEL: 06-2841610, 2840959

本券撕毀無效

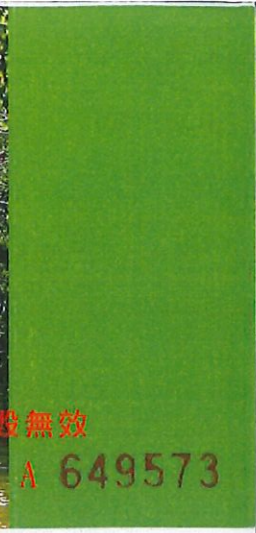

**台江四草湖生態之旅 觀賞券 團體成人**

本票券依統一發票使用辦法第四條第七款規定免開立統一發票  
 承保範圍：公共意外責任險每人兩百萬

台南市安南區四草里大眾路360號 A 301592  
 四草大眾棧 TEL: 06-2841610, 2840959

本券撕毀無效

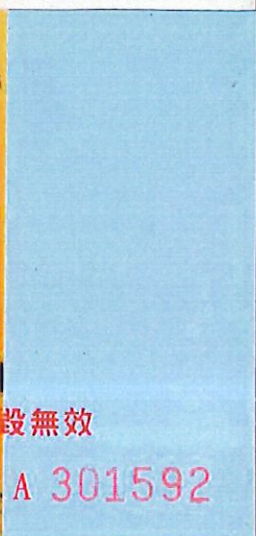

**安平海 登船證**

台江國家公園生態文化之旅  
 King In Education and Culture Park Management Office

Facebook 粉絲團連結  
 LINE 即時通訊連結

旺羅企業社

**乘船注意事項**

1. 持本票証乘船，須滿25人以上！方能啟航！  
 因營運成本之故，每趟航行基本開船費用為5仟元！  
 如持証者人數不足，又欲乘船者...可補足差額，亦可啟航！
2. 本票証適用全票 / 兒童票 / 身障票 / 敬老票！
3. 乘船當日如遇...氣候、海象不佳，或有其它突發特殊狀況...  
 為求遊客安全及服務品質...本公司有權決出船與否！  
 乘客若不願配合，本公司乘船規定，亦可拒載！  
 不便之處，尚請見諒！
4. 欲意乘船，請先來電洽詢...謝謝！

服務專線：0975-635-829

本公司已投保：

新光人壽3仟6佰萬公共意外責任險

110121

No. 0240052



真誠接待 · 甜蜜服務

# 遊湖畫舫

Pleasure Boat

專用券

- ◎ 本券限用一人限用一次
- ◎ 不得折抵換現金
- ◎ 本券未盡專用章無效
- ◎ 逾期或裁撤均無效
- ◎ 使用期限:

尖山埤江南渡假村 JIASHANPIJIANGNAN RESORT

73658 台南市柳營區旭山里60號 Tel:06-6233888 Fax:06-6233666 <http://www.chiensan.com.tw>

## 預售

烏山頭股份有限公司  
此聯為船公司存根聯專用  
南市財營牌字  
第1057109057號

廠商存根聯  
**E No 194601**

## 烏山頭水庫遊湖船票

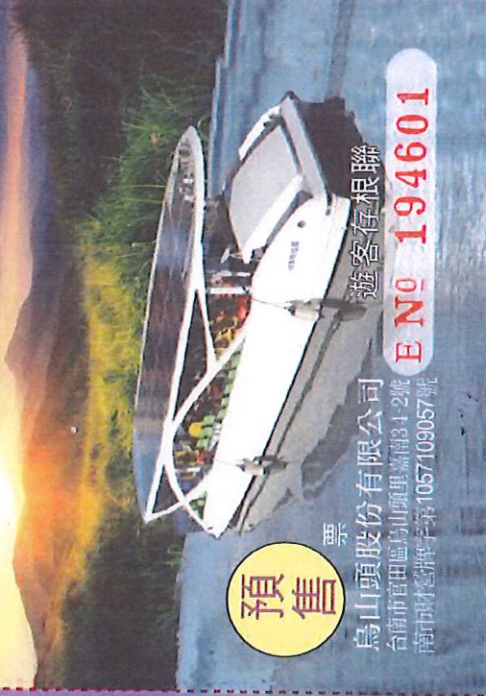

### 預售

烏山頭股份有限公司  
台南市官田區烏山頭里瑞南34-2號  
南市財營牌字第1057109057號

遊客存根聯

**E No 194601**

- 船班時間: 8:30-16:30
- 本卷僅供1人使用, 不得折抵現金, 遺失恕不補發, 無蓋本公司騎縫章者無效。
- 搭乘者乘船前, 應衡量自身健康狀況, 身體不適者等, 請勿搭乘。若遇颱風、下雨或機械故障等因素, 對船隻行駛有安全之虞者, 甲方亦停止開船。
- 其他請參閱現場公告。
- 請提前電話預約訂位。

碼頭遊艇專線 06-6994008  
南市財營牌字第1057109057號

入場聯 E No 194601



烏山頭水庫風景區  
WUSANTO RESERVOIR

## 抵用券

- 本券僅供1人使用, 不得折抵現金
- 遺失恕不補發, 無蓋本公司騎縫章者無效
- 憑此券免收本園區門票(停車費另計)。

抵用聯 E No 194601