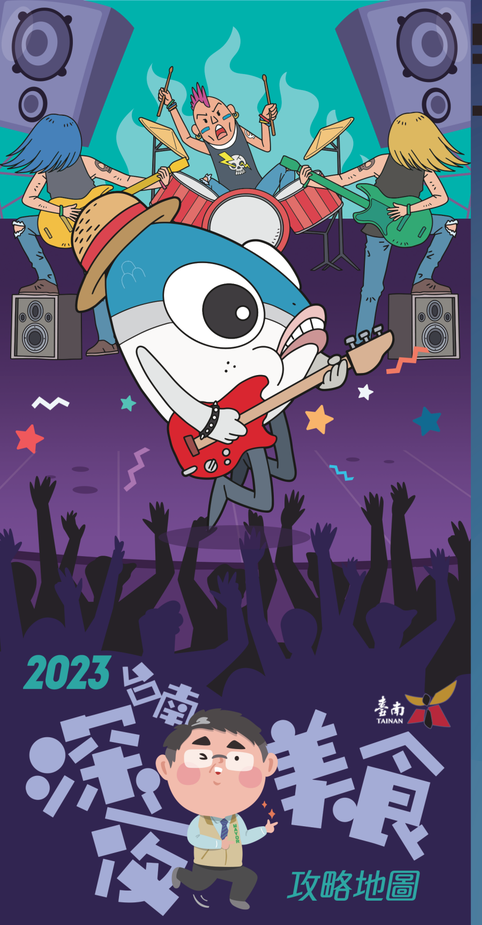


繪製單位:經濟發展局、觀光旅遊局

臺南市旅遊服務中心

臺南火車站旅遊服務中心
臺南市東區北門路二段4號
(06)2290082

臺南航空站旅遊服務中心
臺南市南區機場路775號
(06)3359209

原合同廳舍旅遊服務中心
臺南市中西區中正路2號
(06)2219527

安平旅遊服務中心
臺南市安平區安平路790號
(06)2281382

高鐵臺南站旅遊服務中心
臺南市歸仁區歸仁大道100號
(06)6008338

臺南左鎮化石園區旅遊服務中心
臺南市左鎮區榮和里61-1號
(06)5732629

新營火車站旅遊服務中心
臺南市新營區中山路1號
(06)6378821

無米樂旅遊服務中心
臺南市後壁區菁寮75號
(06)6622725

虎頭埤風景區旅服中心
臺南市新化區中興路42巷36號
(位於園區螞蟻館)
(06)5901325

月之美術館遊客旅服中心(鹽水)
臺南市鹽水區中山路23號

台南旅遊網　台南旅宿網　旅遊服務24小時不打烊 中、日、英皆可通　台南旅遊粉絲團

公車即時動態資訊　See reviews on Tainan

1999 台南市民服務熱線 Helpline 1999 for Residents of Tainan City

步行十分鐘可抵達店家

001 麥當勞-台南中華二餐廳
24HR
台南市安平區中華西路二段491號

002 和牛涮日式鍋物(台南中華西店)
11:30~23:30(最晚收客時間21:30)
週五及六營業至01:30(最晚收客時間00:00)
台南市安平區中華西路二段345號

003 肉次方 台南府前店
11:00~01:00
台南市中西區府前路二段500號2F-1

004 逐間幸福鍋物 府前一店
週一~週日 11:00–04:00
台南市安平區府前四街112號

005 天馬星空餐酒館
週一公休 週二~日17:00–02:00
台南市安平區建平路680號

006 家根創意酒肴-安平旗艦店
18:30~02:00
台南市安平區建平路258號

深夜美食店家

007 輕井澤鍋物(台南店)
11:00~02:00
台南市安平區中華西路二段7號

008 鵝國鵝肉店
16:30~00:00 週二公休
台南市南區中華西路一段271號

009 福記燒烤
17:30~02:00 週一公休
台南市安平區中華西路二段49巷3號

010 伍鍋貳牛
17:00~01:00(最晚收客時間23:50)
台南市中西區民生路二段174號

011 3鼎紅 麻辣鴨血臭豆腐
15:00~01:00
台南市中西區民生路二段471號

012 禿頭老爹鮑魚海產粥
20:00~05:00　週日公休
台南市中西區民生路二段238號

013 日藏燒肉YAKINIKU
17:30~01:00(最晚收客時間23:00)
台南市中西區民生路二段252號

014 酒呵呵居酒屋
18:00~01:00 週二公休
台南市中西區民生路二段208號

015 188宵夜早點
18:00-01:30 週日公休
台南市中西區民生路二段188號

016 咕嚕叫土司(民生店)
19:00~03:00 週一公休
台南市中西區民生路二段81號

017 醉地府
18:00~01:30 週二公休
台南市中西區民生路一段185號

018 家樂福安平店美食街
11:00~22:00
台南市中西區中華西路二段16號

019 民生大戲院 SPEAKEASY BAR
20:00~01:30 (假日至02:30)
台南市中西區民生路一段26號

020 民生西藥房 MINSHENG BAR
20:00~03:00 (02:00後不供餐)
週公休
台南市中西區民生路一段52號

021 SIMPLE PLAN 咖啡小酒館
18:30~02:00 週一公休
台南市中西區民生路一段186號

022 籠裏 BAR LONELY
20:00~02:00 (假日18:00~02:00)
台南市中西區民生路一段157巷11號

023 FREE9 小夜店酒吧
22:00~05:00
台南市中西區民生路二段179號

024 OH！YAKI 精緻燒肉吃到飽 台南店
17:30~00:00 (假日11:30~00:00)
(最晚收客時間22:00)
台南市中西區民生路二段87號

025 THE ONE LOUNGE BAR
19:00~03:00 週二公休
台南市中西區民生路二段489號2樓

026 唐寅居
16:00~05:00
台南市中西區海安路二段97巷7號

027 串亦燒-海安店
17:00~01:00
台南市中西區海安路二段15號

028 老恆春海鮮炭烤餐
17:00~0:30
台南市北區海安路三段72號

029 窩燒man
17:30~00:00 週一公休
台南市中西區海安路一段190巷2號

030 鐵厝燒烤海安店
18:00~00:00
台南市中西區海安路二段245號

031 焦糖楓串燒
16:30~00:30
台南市中西區海安路一段161號

032 蛤蚵燒貨舖
19:00~01:00
台南市中西區海安路三段33號

033 灰熊烤吧
19:00~01:00 週一、週二公休
台南市中西區海安路一段292號

034 五七燒烤
18:30~00:00
台南市中西區海安路二段92號

035 蠟旁烤蚵吃到飽
18:00~00:00
台南市中西區海安路二段86巷8號

036 念水町日式再生酒場
18:00~01:00 週二公休
台南市中西區海安路二段42號

府城魯味
037 17:00~01:00(最晚收客時間00:00)
台南市南區夏林路1之9號

碳饅堡
038 19:00~02:00 週日公休
台南市中西區金華路三段89號

激烤串串燒
039 18:00~02:00 週一公休
台南市中西區金華路三段53號

炭黔燒肉-金華店
040 17:00~06:00(最晚收客時間05:00)
週六及日11:30~15:00
(最晚收客時間14:00)及
17:00~06:00(最晚收客時間05:00)
台南市南區金華路二段441號

041 金壽司
17:00~01:00 週一公休
台南市中西區金華路三段113號
近河樂廣場

042 益田居酒屋
17:00~00:30(最晚收客時間23:30)
週二公休
台南市中西區海安路一段10號

043 夏林海鮮炭燒
16:30~01:00
台南市南區夏林路1-22號

044 柒BAR
22:00~05:00
台南市南區夏林路1-33號

045 一夜干燒烤
19:00~03:00 週四公休
台南市南區夏林路21號

046 春盯燒烤
18:00~02:00 週二公休
台南市南區夏林路17號

047 夏林酒号海鮮碳烤餐廳
19:30~02:00 週三公休
台南市南區夏林路9號

048 泰蝦了 泰國蝦料理店
19:30~02:00 週二、週三公休
台南市中西區金華路三段158號2樓

049 三國饌鴛鴦麻辣鍋-台南府前路總店
24HR
台南市中西區府前路二段265號

050 梁記麻辣火鍋專賣店
17:00~00:00 週二公休
台南市中西區府前路二段249號

051 沙卡里巴
17:00~02:00
台南市中西區府前路二段213號

052 府城牛肉湯
16:00~04:00 週一公休
台南市中西區府前路二段167-2號

053 豆奶宗
18:00~01:30
台南市中西區府前路二段175號

054 葳鵬酒場
17:30~02:00
台南市中西區府前路二段40巷1號

055 廣田小館
18:00~01:30
台南市中西區府前路二段172號

056 即興巴哈餐酒館FUNBACH
17:00~00:30
台南市中西區府前路二段237巷2號

057 頂好意麵
19:00~04:00
台南市中西區府前路二段157號

058 阿華麻油腰只
17:00~00:30
台南市中西區府前路二段169號

059 小不拉几
18:00~01:00
台南市中西區府前路二段133號

060 圓環頂陽春麵 府前店
18:00~04:00
台南市中西區府前路二段151號

061 三鮮蒸餃
24HR
台南市中西區府前路二段190號

062 扒趴鴨-台南府前店
17:00~00:30
台南市中西區府前路二段176號

063 黑輪攤
00:00~04:00
台南市中西區府前路二段196號

064 文雄現炒
18:00~04:00 週一公休
台南市中西區府前路二段134號

065 山源羊肉
17:00~03:00
台南市中西區府前路二段167號

066 饗讚鹹酥雞
19:00~02:00
台南市中西區府前路二段146號

067 蝦墾活體無毒泰國蝦(原蝦老大)
16:00~02:00
台南市中西區府前路二段116號

068 港聚~健康店
17:30~02:00
台南市中西區健康路二段42號

069 老拓音樂餐廳
18:00~01:00
台南市中西區健康路二段351號

070 北京麻辣鴛鴦火鍋
17:30~05:00
台南市中西區健康路二段386號

071 酒閣海鮮燒烤小炒
17:00~02:00 週三公休
台南市中西區健康路二段279號

072 M/F(MEZZANINE FLOOR)
20:00~02:00
台南市中西區永華路一段36-1號2F

073 鳳凰城清粥小菜
24HR
台南市中西區永華路一段88號

074 帝元薑母鴨
16:00~03:00
台南市南區永華路一段197號

075 香滋滋厚切雞排-永華店
週一至週四 16:00~24:00
週五、週六 16:00~01:00
週日公休
台南市南區永華路一段201號

076 鄉野碳燒羊肉爐
17:00~02:00
台南市南區永華路一段243號

077 巧味鹹酥雞總店
週六 14:30-02:00
週日 14:30-01:00
台南市中西區永華路一段242號

078 魯米將滷味本舖
週一到週六 11:00-24:00
週日公休
台南市中西區永華路一段240號

079 AXSHISHA水煙酒吧（台南旗艦店）
21:00~03:30
台南市中西區永華路一段252號

080 重慶故事民歌餐館
17:00-02:00 週一公休
台南市安平區永華路二段563號

081 佳香米糕
18:00~24:00 週日公休
台南市安平區永華路二段712號

082 7–11(亞萬店)
24HR
台南市安平區永華路二段812號

083 珍饌 鍋燒麵 炒飯
11:00~24:30
台南市中西區永華路一段214-1號

084 逸隱軒人文茶坊
10:30~03:00
台南市安平區安平路138號

085 文章牛肉湯安平總店
10:30~02:00
台南市安平區安平路300號

086 二牛牛肉湯
週一~五07:30–00:30
週六~日07:00–01:00
台南市安平區安平路570號

087 安平果然是你
週一~週四15:00–01:00
週五~週日13:00–01:00
台南市安平區運河路43-1號

088 玩食燒日式串燒店 台南尊王店
17:30–00:00 週一、週二公休
台南市中西區尊王路169號

089 LUNA BAR
20:00-02:30 週日、週一公休
台南市安平區華平路120號之2

090 鍋湯匯
24HR營業
台南市安平區華平路261號

各區夜市

091 大益夜市
週四、週五、週六、週日
17:00~23:30
台南市東區中華東路平實路口

092 新永華夜市
週四、週日 17:00~23:30
台南市安平區華平路建平七街
十字路口

093 武聖夜市
週三、週五、週六 17:00~24:00
台南市中西區武聖路69巷

094 花園夜市
週四、週六、週日 17:00~24:00
台南市北區海安路三段533號

營業資訊以店家公告為主



插畫/設計 Marcomics

2023 台南深夜美食攻略地圖

臺南 TAINAN

步行十分鐘可抵達店家

平實公園

平實七街
大益夜市 091
中華東路一段
後甲一路
平實路

道路

和緯路三段
和緯路四段
和緯路五段
文賢路
中華北路一段
武聖路
光賢街
西和路
臨安路二段
臨安路一段
民權路四段
民權路三段
民族路二段
民族路三段
民生路二段
民生路一段
安北路
安平路
中華西路二段
中華西路一段
成功路
慶平路
建平16街
建南路
永華路一段
永華路二段
永華路三段
永華路四段
永華路五段
府前路二段
中正路
樹林街二段
五妃街
健康路一段
健康路二段
健康路三段
平通路
永華路二段
郡平路
光洲路
安億路
安平路
運河路
湖美街
西門路二段
西門路一段
永福路一段
夏林路
金華路二段
文南路
建興路
崇學路
崇德路
崇明路
崇善路
崇安路
崇信路
崇仁路
崇義路
崇成路
崇倫路
崇和路
崇文路
崇武路
崇禮路
崇德二街
崇德三街
崇德四街
崇德五街
崇德六街
崇德七街
崇德八街
崇德九街
崇德十街
崇德十一街
崇德十二街
崇德十三街
崇德十四街
崇德十五街
崇德十六街
崇德十七街
崇德十八街
崇德十九街
崇德二十街
崇德二十一街
崇德二十二街
崇德二十三街
崇德二十四街
崇德二十五街
崇德二十六街
崇德二十七街
崇德二十八街
崇德二十九街
崇德三十街
崇德三十一街
崇德三十二街
崇德三十三街
崇德三十四街
崇德三十五街
崇德三十六街
崇德三十七街
崇德三十八街
崇德三十九街
崇德四十街
崇德四十一街
崇德四十二街
崇德四十三街
崇德四十四街
崇德四十五街
崇德四十六街
崇德四十七街
崇德四十八街
崇德四十九街
崇德五十街
崇德五十一街
崇德五十二街
崇德五十三街
崇德五十四街
崇德五十五街
崇德五十六街
崇德五十七街
崇德五十八街
崇德五十九街
崇德六十街
崇德六十一街
崇德六十二街
崇德六十三街
崇德六十四街
崇德六十五街
崇德六十六街
崇德六十七街
崇德六十八街
崇德六十九街
崇德七十街
崇德七十一街
崇德七十二街
崇德七十三街
崇德七十四街
崇德七十五街
崇德七十六街
崇德七十七街
崇德七十八街
崇德七十九街
崇德八十街
崇德八十一街
崇德八十二街
崇德八十三街
崇德八十四街
崇德八十五街
崇德八十六街
崇德八十七街
崇德八十八街
崇德八十九街
崇德九十街
崇德九十一街
崇德九十二街
崇德九十三街
崇德九十四街
崇德九十五街
崇德九十六街
崇德九十七街
崇德九十八街
崇德九十九街
崇德一百街
崇德一百一街
崇德一百二街
崇德一百三街
崇德一百四街
崇德一百五街
崇德一百六街
崇德一百七街
崇德一百八街
崇德一百九街
崇德一百十街
崇德一百十一街
崇德一百十二街
崇德一百十三街
崇德一百十四街
崇德一百十五街
崇德一百十六街
崇德一百十七街
崇德一百十八街
崇德一百十九街
崇德一百二十街
崇德一百二十一街
崇德一百二十二街
崇德一百二十三街
崇德一百二十四街
崇德一百二十五街
崇德一百二十六街
崇德一百二十七街
崇德一百二十八街
崇德一百二十九街
崇德一百三十街
崇德一百三十一街
崇德一百三十二街
崇德一百三十三街
崇德一百三十四街
崇德一百三十五街
崇德一百三十六街
崇德一百三十七街
崇德一百三十八街
崇德一百三十九街
崇德一百四十街
崇德一百四十一街
崇德一百四十二街
崇德一百四十三街
崇德一百四十四街
崇德一百四十五街
崇德一百四十六街
崇德一百四十七街
崇德一百四十八街
崇德一百四十九街
崇德一百五十街
崇德一百五十一街
崇德一百五十二街
崇德一百五十三街
崇德一百五十四街
崇德一百五十五街
崇德一百五十六街
崇德一百五十七街
崇德一百五十八街
崇德一百五十九街
崇德一百六十街
崇德一百六十一街
崇德一百六十二街
崇德一百六十三街
崇德一百六十四街
崇德一百六十五街
崇德一百六十六街
崇德一百六十七街
崇德一百六十八街
崇德一百六十九街
崇德一百七十街
崇德一百七十一街
崇德一百七十二街
崇德一百七十三街
崇德一百七十四街
崇德一百七十五街
崇德一百七十六街
崇德一百七十七街
崇德一百七十八街
崇德一百七十九街
崇德一百八十街
崇德一百八十一街
崇德一百八十二街
崇德一百八十三街
崇德一百八十四街
崇德一百八十五街
崇德一百八十六街
崇德一百八十七街
崇德一百八十八街
崇德一百八十九街
崇德一百九十街
崇德一百九十一街
崇德一百九十二街
崇德一百九十三街
崇德一百九十四街
崇德一百九十五街
崇德一百九十六街
崇德一百九十七街
崇德一百九十八街
崇德一百九十九街
崇德二百街
崇德二百一街
崇德二百二街
崇德二百三街
崇德二百四街
崇德二百五街
崇德二百六街
崇德二百七街
崇德二百八街
崇德二百九街
崇德二百十街
崇德二百十一街
崇德二百十二街
崇德二百十三街
崇德二百十四街
崇德二百十五街
崇德二百十六街
崇德二百十七街
崇德二百十八街
崇德二百十九街
崇德二百二十街
崇德二百二十一街
崇德二百二十二街
崇德二百二十三街
崇德二百二十四街
崇德二百二十五街
崇德二百二十六街
崇德二百二十七街
崇德二百二十八街
崇德二百二十九街
崇德二百三十街
崇德二百三十一街
崇德二百三十二街
崇德二百三十三街
崇德二百三十四街
崇德二百三十五街
崇德二百三十六街
崇德二百三十七街
崇德二百三十八街
崇德二百三十九街
崇德二百四十街
崇德二百四十一街
崇德二百四十二街
崇德二百四十三街
崇德二百四十四街
崇德二百四十五街
崇德二百四十六街
崇德二百四十七街
崇德二百四十八街
崇德二百四十九街
崇德二百五十街
崇德二百五十一街
崇德二百五十二街
崇德二百五十三街
崇德二百五十四街
崇德二百五十五街
崇德二百五十六街
崇德二百五十七街
崇德二百五十八街
崇德二百五十九街
崇德二百六十街
崇德二百六十一街
崇德二百六十二街
崇德二百六十三街
崇德二百六十四街
崇德二百六十五街
崇德二百六十六街
崇德二百六十七街
崇德二百六十八街
崇德二百六十九街
崇德二百七十街
崇德二百七十一街
崇德二百七十二街
崇德二百七十三街
崇德二百七十四街
崇德二百七十五街
崇德二百七十六街
崇德二百七十七街
崇德二百七十八街
崇德二百七十九街
崇德二百八十街
崇德二百八十一街
崇德二百八十二街
崇德二百八十三街
崇德二百八十四街
崇德二百八十五街
崇德二百八十六街
崇德二百八十七街
崇德二百八十八街
崇德二百八十九街
崇德二百九十街
崇德二百九十一街
崇德二百九十二街
崇德二百九十三街
崇德二百九十四街
崇德二百九十五街
崇德二百九十六街
崇德二百九十七街
崇德二百九十八街
崇德二百九十九街
崇德三百街
崇德三百一街
崇德三百二街
崇德三百三街
崇德三百四街
崇德三百五街
崇德三百六街
崇德三百七街
崇德三百八街
崇德三百九街
崇德三百十街
崇德三百十一街
崇德三百十二街
崇德三百十三街
崇德三百十四街
崇德三百十五街
崇德三百十六街
崇德三百十七街
崇德三百十八街
崇德三百十九街
崇德三百二十街
崇德三百二十一街
崇德三百二十二街
崇德三百二十三街
崇德三百二十四街
崇德三百二十五街
崇德三百二十六街
崇德三百二十七街
崇德三百二十八街
崇德三百二十九街
崇德三百三十街
崇德三百三十一街
崇德三百三十二街
崇德三百三十三街
崇德三百三十四街
崇德三百三十五街
崇德三百三十六街
崇德三百三十七街
崇德三百三十八街
崇德三百三十九街
崇德三百四十街
崇德三百四十一街
崇德三百四十二街
崇德三百四十三街
崇德三百四十四街
崇德三百四十五街
崇德三百四十六街
崇德三百四十七街
崇德三百四十八街
崇德三百四十九街
崇德三百五十街
崇德三百五十一街
崇德三百五十二街
崇德三百五十三街
崇德三百五十四街
崇德三百五十五街
崇德三百五十六街
崇德三百五十七街
崇德三百五十八街
崇德三百五十九街
崇德三百六十街
崇德三百六十一街
崇德三百六十二街
崇德三百六十三街
崇德三百六十四街
崇德三百六十五街
崇德三百六十六街
崇德三百六十七街
崇德三百六十八街
崇德三百六十九街
崇德三百七十街
崇德三百七十一街
崇德三百七十二街
崇德三百七十三街
崇德三百七十四街
崇德三百七十五街
崇德三百七十六街
崇德三百七十七街
崇德三百七十八街
崇德三百七十九街
崇德三百八十街
崇德三百八十一街
崇德三百八十二街
崇德三百八十三街
崇德三百八十四街
崇德三百八十五街
崇德三百八十六街
崇德三百八十七街
崇德三百八十八街
崇德三百八十九街
崇德三百九十街
崇德三百九十一街
崇德三百九十二街
崇德三百九十三街
崇德三百九十四街
崇德三百九十五街
崇德三百九十六街
崇德三百九十七街
崇德三百九十八街
崇德三百九十九街
崇德四百街
崇德四百一街
崇德四百二街
崇德四百三街
崇德四百四街
崇德四百五街
崇德四百六街
崇德四百七街
崇德四百八街
崇德四百九街
崇德四百十街
崇德四百十一街
崇德四百十二街
崇德四百十三街
崇德四百十四街
崇德四百十五街
崇德四百十六街
崇德四百十七街
崇德四百十八街
崇德四百十九街
崇德四百二十街
崇德四百二十一街
崇德四百二十二街
崇德四百二十三街
崇德四百二十四街
崇德四百二十五街
崇德四百二十六街
崇德四百二十七街
崇德四百二十八街
崇德四百二十九街
崇德四百三十街
崇德四百三十一街
崇德四百三十二街
崇德四百三十三街
崇德四百三十四街
崇德四百三十五街
崇德四百三十六街
崇德四百三十七街
崇德四百三十八街
崇德四百三十九街
崇德四百四十街
崇德四百四十一街
崇德四百四十二街
崇德四百四十三街
崇德四百四十四街
崇德四百四十五街
崇德四百四十六街
崇德四百四十七街
崇德四百四十八街
崇德四百四十九街
崇德四百五十街
崇德四百五十一街
崇德四百五十二街
崇德四百五十三街
崇德四百五十四街
崇德四百五十五街
崇德四百五十六街
崇德四百五十七街
崇德四百五十八街
崇德四百五十九街
崇德四百六十街
崇德四百六十一街
崇德四百六十二街
崇德四百六十三街
崇德四百六十四街
崇德四百六十五街
崇德四百六十六街
崇德四百六十七街
崇德四百六十八街
崇德四百六十九街
崇德四百七十街
崇德四百七十一街
崇德四百七十二街
崇德四百七十三街
崇德四百七十四街
崇德四百七十五街
崇德四百七十六街
崇德四百七十七街
崇德四百七十八街
崇德四百七十九街
崇德四百八十街
崇德四百八十一街
崇德四百八十二街
崇德四百八十三街
崇德四百八十四街
崇德四百八十五街
崇德四百八十六街
崇德四百八十七街
崇德四百八十八街
崇德四百八十九街
崇德四百九十街
崇德四百九十一街
崇德四百九十二街
崇德四百九十三街
崇德四百九十四街
崇德四百九十五街
崇德四百九十六街
崇德四百九十七街
崇德四百九十八街
崇德四百九十九街
崇德五百街
崇德五百一街
崇德五百二街
崇德五百三街
崇德五百四街
崇德五百五街
崇德五百六街
崇德五百七街
崇德五百八街
崇德五百九街
崇德五百十街
崇德五百十一街
崇德五百十二街
崇德五百十三街
崇德五百十四街
崇德五百十五街
崇德五百十六街
崇德五百十七街
崇德五百十八街
崇德五百十九街
崇德五百二十街
崇德五百二十一街
崇德五百二十二街
崇德五百二十三街
崇德五百二十四街
崇德五百二十五街
崇德五百二十六街
崇德五百二十七街
崇德五百二十八街
崇德五百二十九街
崇德五百三十街
崇德五百三十一街
崇德五百三十二街
崇德五百三十三街
崇德五百三十四街
崇德五百三十五街
崇德五百三十六街
崇德五百三十七街
崇德五百三十八街
崇德五百三十九街
崇德五百四十街
崇德五百四十一街
崇德五百四十二街
崇德五百四十三街
崇德五百四十四街
崇德五百四十五街
崇德五百四十六街
崇德五百四十七街
崇德五百四十八街
崇德五百四十九街
崇德五百五十街
崇德五百五十一街
崇德五百五十二街
崇德五百五十三街
崇德五百五十四街
崇德五百五十五街
崇德五百五十六街
崇德五百五十七街
崇德五百五十八街
崇德五百五十九街
崇德五百六十街
崇德五百六十一街
崇德五百六十二街
崇德五百六十三街
崇德五百六十四街
崇德五百六十五街
崇德五百六十六街
崇德五百六十七街
崇德五百六十八街
崇德五百六十九街
崇德五百七十街
崇德五百七十一街
崇德五百七十二街
崇德五百七十三街
崇德五百七十四街
崇德五百七十五街
崇德五百七十六街
崇德五百七十七街
崇德五百七十八街
崇德五百七十九街
崇德五百八十街
崇德五百八十一街
崇德五百八十二街
崇德五百八十三街
崇德五百八十四街
崇德五百八十五街
崇德五百八十六街
崇德五百八十七街
崇德五百八十八街
崇德五百八十九街
崇德五百九十街
崇德五百九十一街
崇德五百九十二街
崇德五百九十三街
崇德五百九十四街
崇德五百九十五街
崇德五百九十六街
崇德五百九十七街
崇德五百九十八街
崇德五百九十九街
崇德六百街
崇德六百一街
崇德六百二街
崇德六百三街
崇德六百四街
崇德六百五街
崇德六百六街
崇德六百七街
崇德六百八街
崇德六百九街
崇德六百十街
崇德六百十一街
崇德六百十二街
崇德六百十三街
崇德六百十四街
崇德六百十五街
崇德六百十六街
崇德六百十七街
崇德六百十八街
崇德六百十九街
崇德六百二十街
崇德六百二十一街
崇德六百二十二街
崇德六百二十三街
崇德六百二十四街
崇德六百二十五街
崇德六百二十六街
崇德六百二十七街
崇德六百二十八街
崇德六百二十九街
崇德六百三十街
崇德六百三十一街
崇德六百三十二街
崇德六百三十三街
崇德六百三十四街
崇德六百三十五街
崇德六百三十六街
崇德六百三十七街
崇德六百三十八街
崇德六百三十九街
崇德六百四十街
崇德六百四十一街
崇德六百四十二街
崇德六百四十三街
崇德六百四十四街
崇德六百四十五街
崇德六百四十六街
崇德六百四十七街
崇德六百四十八街
崇德六百四十九街
崇德六百五十街
崇德六百五十一街
崇德六百五十二街
崇德六百五十三街
崇德六百五十四街
崇德六百五十五街
崇德六百五十六街
崇德六百五十七街
崇德六百五十八街
崇德六百五十九街
崇德六百六十街
崇德六百六十一街
崇德六百六十二街
崇德六百六十三街
崇德六百六十四街
崇德六百六十五街
崇德六百六十六街
崇德六百六十七街
崇德六百六十八街
崇德六百六十九街
崇德六百七十街
崇德六百七十一街
崇德六百七十二街
崇德六百七十三街
崇德六百七十四街
崇德六百七十五街
崇德六百七十六街
崇德六百七十七街
崇德六百七十八街
崇德六百七十九街
崇德六百八十街
崇德六百八十一街
崇德六百八十二街
崇德六百八十三街
崇德六百八十四街
崇德六百八十五街
崇德六百八十六街
崇德六百八十七街
崇德六百八十八街
崇德六百八十九街
崇德六百九十街
崇德六百九十一街
崇德六百九十二街
崇德六百九十三街
崇德六百九十四街
崇德六百九十五街
崇德六百九十六街
崇德六百九十七街
崇德六百九十八街
崇德六百九十九街
崇德七百街
崇德七百一街
崇德七百二街
崇德七百三街
崇德七百四街
崇德七百五街
崇德七百六街
崇德七百七街
崇德七百八街
崇德七百九街
崇德七百十街
崇德七百十一街
崇德七百十二街
崇德七百十三街
崇德七百十四街
崇德七百十五街
崇德七百十六街
崇德七百十七街
崇德七百十八街
崇德七百十九街
崇德七百二十街
崇德七百二十一街
崇德七百二十二街
崇德七百二十三街
崇德七百二十四街
崇德七百二十五街
崇德七百二十六街
崇德七百二十七街
崇德七百二十八街
崇德七百二十九街
崇德七百三十街
崇德七百三十一街
崇德七百三十二街
崇德七百三十三街
崇德七百三十四街
崇德七百三十五街
崇德七百三十六街
崇德七百三十七街
崇德七百三十八街
崇德七百三十九街
崇德七百四十街
崇德七百四十一街
崇德七百四十二街
崇德七百四十三街
崇德七百四十四街
崇德七百四十五街
崇德七百四十六街
崇德七百四十七街
崇德七百四十八街
崇德七百四十九街
崇德七百五十街
崇德七百五十一街
崇德七百五十二街
崇德七百五十三街
崇德七百五十四街
崇德七百五十五街
崇德七百五十六街
崇德七百五十七街
崇德七百五十八街
崇德七百五十九街
崇德七百六十街
崇德七百六十一街
崇德七百六十二街
崇德七百六十三街
崇德七百六十四街
崇德七百六十五街
崇德七百六十六街
崇德七百六十七街
崇德七百六十八街
崇德七百六十九街
崇德七百七十街
崇德七百七十一街
崇德七百七十二街
崇德七百七十三街
崇德七百七十四街
崇德七百七十五街
崇德七百七十六街
崇德七百七十七街
崇德七百七十八街
崇德七百七十九街
崇德七百八十街
崇德七百八十一街
崇德七百八十二街
崇德七百八十三街
崇德七百八十四街
崇德七百八十五街
崇德七百八十六街
崇德七百八十七街
崇德七百八十八街
崇德七百八十九街
崇德七百九十街
崇德七百九十一街
崇德七百九十二街
崇德七百九十三街
崇德七百九十四街
崇德七百九十五街
崇德七百九十六街
崇德七百九十七街
崇德七百九十八街
崇德七百九十九街
崇德八百街
崇德八百一街
崇德八百二街
崇德八百三街
崇德八百四街
崇德八百五街
崇德八百六街
崇德八百七街
崇德八百八街
崇德八百九街
崇德八百十街
崇德八百十一街
崇德八百十二街
崇德八百十三街
崇德八百十四街
崇德八百十五街
崇德八百十六街
崇德八百十七街
崇德八百十八街
崇德八百十九街
崇德八百二十街
崇德八百二十一街
崇德八百二十二街
崇德八百二十三街
崇德八百二十四街
崇德八百二十五街
崇德八百二十六街
崇德八百二十七街
崇德八百二十八街
崇德八百二十九街
崇德八百三十街
崇德八百三十一街
崇德八百三十二街
崇德八百三十三街
崇德八百三十四街
崇德八百三十五街
崇德八百三十六街
崇德八百三十七街
崇德八百三十八街
崇德八百三十九街
崇德八百四十街
崇德八百四十一街
崇德八百四十二街
崇德八百四十三街
崇德八百四十四街
崇德八百四十五街
崇德八百四十六街
崇德八百四十七街
崇德八百四十八街
崇德八百四十九街
崇德八百五十街
崇德八百五十一街
崇德八百五十二街
崇德八百五十三街
崇德八百五十四街
崇德八百五十五街
崇德八百五十六街
崇德八百五十七街
崇德八百五十八街
崇德八百五十九街
崇德八百六十街
崇德八百六十一街
崇德八百六十二街
崇德八百六十三街
崇德八百六十四街
崇德八百六十五街
崇德八百六十六街
崇德八百六十七街
崇德八百六十八街
崇德八百六十九街
崇德八百七十街
崇德八百七十一街
崇德八百七十二街
崇德八百七十三街
崇德八百七十四街
崇德八百七十五街
崇德八百七十六街
崇德八百七十七街
崇德八百七十八街
崇德八百七十九街
崇德八百八十街
崇德八百八十一街
崇德八百八十二街
崇德八百八十三街
崇德八百八十四街
崇德八百八十五街
崇德八百八十六街
崇德八百八十七街
崇德八百八十八街
崇德八百八十九街
崇德八百九十街
崇德八百九十一街
崇德八百九十二街
崇德八百九十三街
崇德八百九十四街
崇德八百九十五街
崇德八百九十六街
崇德八百九十七街
崇德八百九十八街
崇德八百九十九街
崇德九百街
崇德九百一街
崇德九百二街
崇德九百三街
崇德九百四街
崇德九百五街
崇德九百六街
崇德九百七街
崇德九百八街
崇德九百九街
崇德九百十街
崇德九百十一街
崇德九百十二街
崇德九百十三街
崇德九百十四街
崇德九百十五街
崇德九百十六街
崇德九百十七街
崇德九百十八街
崇德九百十九街
崇德九百二十街
崇德九百二十一街
崇德九百二十二街
崇德九百二十三街
崇德九百二十四街
崇德九百二十五街
崇德九百二十六街
崇德九百二十七街
崇德九百二十八街
崇德九百二十九街
崇德九百三十街
崇德九百三十一街
崇德九百三十二街
崇德九百三十三街
崇德九百三十四街
崇德九百三十五街
崇德九百三十六街
崇德九百三十七街
崇德九百三十八街
崇德九百三十九街
崇德九百四十街
崇德九百四十一街
崇德九百四十二街
崇德九百四十三街
崇德九百四十四街
崇德九百四十五街
崇德九百四十六街
崇德九百四十七街
崇德九百四十八街
崇德九百四十九街
崇德九百五十街
崇德九百五十一街
崇德九百五十二街
崇德九百五十三街
崇德九百五十四街
崇德九百五十五街
崇德九百五十六街
崇德九百五十七街
崇德九百五十八街
崇德九百五十九街
崇德九百六十街
崇德九百六十一街
崇德九百六十二街
崇德九百六十三街
崇德九百六十四街
崇德九百六十五街
崇德九百六十六街
崇德九百六十七街
崇德九百六十八街
崇德九百六十九街
崇德九百七十街
崇德九百七十一街
崇德九百七十二街
崇德九百七十三街
崇德九百七十四街
崇德九百七十五街
崇德九百七十六街
崇德九百七十七街
崇德九百七十八街
崇德九百七十九街
崇德九百八十街
崇德九百八十一街
崇德九百八十二街
崇德九百八十三街
崇德九百八十四街
崇德九百八十五街
崇德九百八十六街
崇德九百八十七街
崇德九百八十八街
崇德九百八十九街
崇德九百九十街
崇德九百九十一街
崇德九百九十二街
崇德九百九十三街
崇德九百九十四街
崇德九百九十五街
崇德九百九十六街
崇德九百九十七街
崇德九百九十八街
崇德九百九十九街
崇德一千街
崇德一千一街
崇德一千二街
崇德一千三街
崇德一千四街
崇德一千五街
崇德一千六街
崇德一千七街
崇德一千八街
崇德一千九街
崇德一千十街
崇德一千十一街
崇德一千十二街
崇德一千十三街
崇德一千十四街
崇德一千十五街
崇德一千十六街
崇德一千十七街
崇德一千十八街
崇德一千十九街
崇德一千二十街
崇德一千二十一街
崇德一千二十二街
崇德一千二十三街
崇德一千二十四街
崇德一千二十五街
崇德一千二十六街
崇德一千二十七街
崇德一千二十八街
崇德一千二十九街
崇德一千三十街
崇德一千三十一街
崇德一千三十二街
崇德一千三十三街
崇德一千三十四街
崇德一千三十五街
崇德一千三十六街
崇德一千三十七街
崇德一千三十八街
崇德一千三十九街
崇德一千四十街
崇德一千四十一街
崇德一千四十二街
崇德一千四十三街
崇德一千四十四街
崇德一千四十五街
崇德一千四十六街
崇德一千四十七街
崇德一千四十八街
崇德一千四十九街
崇德一千五十街
崇德一千五十一街
崇德一千五十二街
崇德一千五十三街
崇德一千五十四街
崇德一千五十五街
崇德一千五十六街
崇德一千五十七街
崇德一千五十八街
崇德一千五十九街
崇德一千六十街
崇德一千六十一街
崇德一千六十二街
崇德一千六十三街
崇德一千六十四街
崇德一千六十五街
崇德一千六十六街
崇德一千六十七街
崇德一千六十八街
崇德一千六十九街
崇德一千七十街
崇德一千七十一街
崇德一千七十二街
崇德一千七十三街
崇德一千七十四街
崇德一千七十五街
崇德一千七十六街
崇德一千七十七街
崇德一千七十八街
崇德一千七十九街
崇德一千八十街
崇德一千八十一街
崇德一千八十二街
崇德一千八十三街
崇德一千八十四街
崇德一千八十五街
崇德一千八十六街
崇德一千八十七街
崇德一千八十八街
崇德一千八十九街
崇德一千九十街
崇德一千九十一街
崇德一千九十二街
崇德一千九十三街
崇德一千九十四街
崇德一千九十五街
崇德一千九十六街
崇德一千九十七街
崇德一千九十八街
崇德一千九十九街
崇德一千一百街
崇德一千一百一街
崇德一千一百二街
崇德一千一百三街
崇德一千一百四街
崇德一千一百五街
崇德一千一百六街
崇德一千一百七街
崇德一千一百八街
崇德一千一百九街
崇德一千一百十街
崇德一千一百十一街
崇德一千一百十二街
崇德一千一百十三街
崇德一千一百十四街
崇德一千一百十五街
崇德一千一百十六街
崇德一千一百十七街
崇德一千一百十八街
崇德一千一百十九街
崇德一千一百二十街
崇德一千一百二十一街
崇德一千一百二十二街
崇德一千一百二十三街
崇德一千一百二十四街
崇德一千一百二十五街
崇德一千一百二十六街
崇德一千一百二十七街
崇德一千一百二十八街
崇德一千一百二十九街
崇德一千一百三十街
崇德一千一百三十一街
崇德一千一百三十二街
崇德一千一百三十三街
崇德一千一百三十四街
崇德一千一百三十五街
崇德一千一百三十六街
崇德一千一百三十七街
崇德一千一百三十八街
崇德一千一百三十九街
崇德一千一百四十街
崇德一千一百四十一街
崇德一千一百四十二街
崇德一千一百四十三街
崇德一千一百四十四街
崇德一千一百四十五街
崇德一千一百四十六街
崇德一千一百四十七街
崇德一千一百四十八街
崇德一千一百四十九街
崇德一千一百五十街
崇德一千一百五十一街
崇德一千一百五十二街
崇德一千一百五十三街
崇德一千一百五十四街
崇德一千一百五十五街
崇德一千一百五十六街
崇德一千一百五十七街
崇德一千一百五十八街
崇德一千一百五十九街
崇德一千一百六十街
崇德一千一百六十一街
崇德一千一百六十二街
崇德一千一百六十三街
崇德一千一百六十四街
崇德一千一百六十五街
崇德一千一百六十六街
崇德一千一百六十七街
崇德一千一百六十八街
崇德一千一百六十九街
崇德一千一百七十街
崇德一千一百七十一街
崇德一千一百七十二街
崇德一千一百七十三街
崇德一千一百七十四街
崇德一千一百七十五街
崇德一千一百七十六街
崇德一千一百七十七街
崇德一千一百七十八街
崇德一千一百七十九街
崇德一千一百八十街
崇德一千一百八十一街
崇德一千一百八十二街
崇德一千一百八十三街
崇德一千一百八十四街
崇德一千一百八十五街
崇德一千一百八十六街
崇德一千一百八十七街
崇德一千一百八十八街
崇德一千一百八十九街
崇德一千一百九十街
崇德一千一百九十一街
崇德一千一百九十二街
崇德一千一百九十三街
崇德一千一百九十四街
崇德一千一百九十五街
崇德一千一百九十六街
崇德一千一百九十七街
崇德一千一百九十八街
崇德一千一百九十九街
崇德一千二百街
崇德一千二百一街
崇德一千二百二街
崇德一千二百三街
崇德一千二百四街
崇德一千二百五街
崇德一千二百六街
崇德一千二百七街
崇德一千二百八街
崇德一千二百九街
崇德一千二百十街
崇德一千二百十一街
崇德一千二百十二街
崇德一千二百十三街
崇德一千二百十四街
崇德一千二百十五街
崇德一千二百十六街
崇德一千二百十七街
崇德一千二百十八街
崇德一千二百十九街
崇德一千二百二十街
崇德一千二百二十一街
崇德一千二百二十二街
崇德一千二百二十三街
崇德一千二百二十四街
崇德一千二百二十五街
崇德一千二百二十六街
崇德一千二百二十七街
崇德一千二百二十八街
崇德一千二百二十九街
崇德一千二百三十街
崇德一千二百三十一街
崇德一千二百三十二街
崇德一千二百三十三街
崇德一千二百三十四街
崇德一千二百三十五街
崇德一千二百三十六街
崇德一千二百三十七街
崇德一千二百三十八街
崇德一千二百三十九街
崇德一千二百四十街
崇德一千二百四十一街
崇德一千二百四十二街
崇德一千二百四十三街
崇德一千二百四十四街
崇德一千二百四十五街
崇德一千二百四十六街
崇德一千二百四十七街
崇德一千二百四十八街
崇德一千二百四十九街
崇德一千二百五十街
崇德一千二百五十一街
崇德一千二百五十二街
崇德一千二百五十三街
崇德一千二百五十四街
崇德一千二百五十五街
崇德一千二百五十六街
崇德一千二百五十七街
崇德一千二百五十八街
崇德一千二百五十九街
崇德一千二百六十街
崇德一千二百六十一街
崇德一千二百六十二街
崇德一千二百六十三街
崇德一千二百六十四街
崇德一千二百六十五街
崇德一千二百六十六街
崇德一千二百六十七街
崇德一千二百六十八街
崇德一千二百六十九街
崇德一千二百七十街
崇德一千二百七十一街
崇德一千二百七十二街
崇德一千二百七十三街
崇德一千二百七十四街
崇德一千二百七十五街
崇德一千二百七十六街
崇德一千二百七十七街
崇德一千二百七十八街
崇德一千二百七十九街
崇德一千二百八十街
崇德一千二百八十一街
崇德一千二百八十二街
崇德一千二百八十三街
崇德一千二百八十四街
崇德一千二百八十五街
崇德一千二百八十六街
崇德一千二百八十七街
崇德一千二百八十八街
崇德一千二百八十九街
崇德一千二百九十街
崇德一千二百九十一街
崇德一千二百九十二街
崇德一千二百九十三街
崇德一千二百九十四街
崇德一千二百九十五街
崇德一千二百九十六街
崇德一千二百九十七街
崇德一千二百九十八街
崇德一千二百九十九街
崇德一千三百街
崇德一千三百一街
崇德一千三百二街
崇德一千三百三街
崇德一千三百四街
崇德一千三百五街
崇德一千三百六街
崇德一千三百七街
崇德一千三百八街
崇德一千三百九街
崇德一千三百十街
崇德一千三百十一街
崇德一千三百十二街
崇德一千三百十三街
崇德一千三百十四街
崇德一千三百十五街
崇德一千三百十六街
崇德一千三百十七街
崇德一千三百十八街
崇德一千三百十九街
崇德一千三百二十街
崇德一千三百二十一街
崇德一千三百二十二街
崇德一千三百二十三街
崇德一千三百二十四街
崇德一千三百二十五街
崇德一千三百二十六街
崇德一千三百二十七街
崇德一千三百二十八街
崇德一千三百二十九街
崇德一千三百三十街
崇德一千三百三十一街
崇德一千三百三十二街
崇德一千三百三十三街
崇德一千三百三十四街
崇德一千三百三十五街
崇德一千三百三十六街
崇德一千三百三十七街
崇德一千三百三十八街
崇德一千三百三十九街
崇德一千三百四十街
崇德一千三百四十一街
崇德一千三百四十二街
崇德一千三百四十三街
崇德一千三百四十四街
崇德一千三百四十五街
崇德一千三百四十六街
崇德一千三百四十七街
崇德一千三百四十八街
崇德一千三百四十九街
崇德一千三百五十街
崇德一千三百五十一街
崇德一千三百五十二街
崇德一千三百五十三街
崇德一千三百五十四街
崇德一千三百五十五街
崇德一千三百五十六街
崇德一千三百五十七街
崇德一千三百五十八街
崇德一千三百五十九街
崇德一千三百六十街
崇德一千三百六十一街
崇德一千三百六十二街
崇德一千三百六十三街
崇德一千三百六十四街
崇德一千三百六十五街
崇德一千三百六十六街
崇德一千三百六十七街
崇德一千三百六十八街
崇德一千三百六十九街
崇德一千三百七十街
崇德一千三百七十一街
崇德一千三百七十二街
崇德一千三百七十三街
崇德一千三百七十四街
崇德一千三百七十五街
崇德一千三百七十六街
崇德一千三百七十七街
崇德一千三百七十八街
崇德一千三百七十九街
崇德一千三百八十街
崇德一千三百八十一街
崇德一千三百八十二街
崇德一千三百八十三街
崇德一千三百八十四街
崇德一千三百八十五街
崇德一千三百八十六街
崇德一千三百八十七街
崇德一千三百八十八街
崇德一千三百八十九街
崇德一千三百九十街
崇德一千三百九十一街
崇德一千三百九十二街
崇德一千三百九十三街
崇德一千三百九十四街
崇德一千三百九十五街
崇德一千三百九十六街
崇德一千三百九十七街
崇德一千三百九十八街
崇德一千三百九十九街
崇德一千四百街
崇德一千四百一街
崇德一千四百二街
崇德一千四百三街
崇德一千四百四街
崇德一千四百五街
崇德一千四百六街
崇德一千四百七街
崇德一千四百八街
崇德一千四百九街
崇德一千四百十街
崇德一千四百十一街
崇德一千四百十二街
崇德一千四百十三街
崇德一千四百十四街
崇德一千四百十五街
崇德一千四百十六街
崇德一千四百十七街
崇德一千四百十八街
崇德一千四百十九街
崇德一千四百二十街
崇德一千四百二十一街
崇德一千四百二十二街
崇德一千四百二十三街
崇德一千四百二十四街
崇德一千四百二十五街
崇德一千四百二十六街
崇德一千四百二十七街
崇德一千四百二十八街
崇德一千四百二十九街
崇德一千四百三十街
崇德一千四百三十一街
崇德一千四百三十二街
崇德一千四百三十三街
崇德一千四百三十四街
崇德一千四百三十五街
崇德一千四百三十六街
崇德一千四百三十七街
崇德一千四百三十八街
崇德一千四百三十九街
崇德一千四百四十街
崇德一千四百四十一街
崇德一千四百四十二街
崇德一千四百四十三街
崇德一千四百四十四街
崇德一千四百四十五街
崇德一千四百四十六街
崇德一千四百四十七街
崇德一千四百四十八街
崇德一千四百四十九街
崇德一千四百五十街
崇德一千四百五十一街
崇德一千四百五十二街
崇德一千四百五十三街
崇德一千四百五十四街
崇德一千四百五十五街
崇德一千四百五十六街
崇德一千四百五十七街
崇德一千四百五十八街
崇德一千四百五十九街
崇德一千四百六十街
崇德一千四百六十一街
崇德一千四百六十二街
崇德一千四百六十三街
崇德一千四百六十四街
崇德一千四百六十五街
崇德一千四百六十六街
崇德一千四百六十七街
崇德一千四百六十八街
崇德一千四百六十九街
崇德一千四百七十街
崇德一千四百七十一街
崇德一千四百七十二街
崇德一千四百七十三街
崇德一千四百七十四街
崇德一千四百七十五街
崇德一千四百七十六街
崇德一千四百七十七街
崇德一千四百七十八街
崇德一千四百七十九街
崇德一千四百八十街
崇德一千四百八十一街
崇德一千四百八十二街
崇德一千四百八十三街
崇德一千四百八十四街
崇德一千四百八十五街
崇德一千四百八十六街
崇德一千四百八十七街
崇德一千四百八十八街
崇德一千四百八十九街
崇德一千四百九十街
崇德一千四百九十一街
崇德一千四百九十二街
崇德一千四百九十三街
崇德一千四百九十四街
崇德一千四百九十五街
崇德一千四百九十六街
崇德一千四百九十七街
崇德一千四百九十八街
崇德一千四百九十九街
崇德一千五百街
崇德一千五百一街
崇德一千五百二街
崇德一千五百三街
崇德一千五百四街
崇德一千五百五街
崇德一千五百六街
崇德一千五百七街
崇德一千五百八街
崇德一千五百九街
崇德一千五百十街
崇德一千五百十一街
崇德一千五百十二街
崇德一千五百十三街
崇德一千五百十四街
崇德一千五百十五街
崇德一千五百十六街
崇德一千五百十七街
崇德一千五百十八街
崇德一千五百十九街
崇德一千五百二十街
崇德一千五百二十一街
崇德一千五百二十二街
崇德一千五百二十三街
崇德一千五百二十四街
崇德一千五百二十五街
崇德一千五百二十六街
崇德一千五百二十七街
崇德一千五百二十八街
崇德一千五百二十九街
崇德一千五百三十街
崇德一千五百三十一街
崇德一千五百三十二街
崇德一千五百三十三街
崇德一千五百三十四街
崇德一千五百三十五街
崇德一千五百三十六街
崇德一千五百三十七街
崇德一千五百三十八街
崇德一千五百三十九街
崇德一千五百四十街
崇德一千五百四十一街
崇德一千五百四十二街
崇德一千五百四十三街
崇德一千五百四十四街
崇德一千五百四十五街
崇德一千五百四十六街
崇德一千五百四十七街
崇德一千五百四十八街
崇德一千五百四十九街
崇德一千五百