

# 梅嶺線 Meiling Route

## 旅遊諮詢服務 Travel Information

交通部觀光署24小時免付費旅遊諮詢熱線 0800-011765  
Tourism Administration, Ministry of Transportation and Communication, 24-Hour Toll-Free Travel Information Hotline

臺南市政府觀光旅遊局 06-3901175  
Tourism Bureau of Tainan City Government

交通部觀光署西拉雅國家風景區管理處 06-6900399  
Siraya National Scenic Area Headquarters

公車語音查詢 06-2998484  
Tainan Bus Information voice service



台灣好行官網  
Taiwan Tourist Shuttle Service



Tripadvisor



旅行臺南 APP  
Travel Tainan APP



臺南旅遊網  
Travel Tainan Homepage



大臺南公車 APP  
Tainan City Bus APP



臺南市微笑單車  
Tainan YouBike APP



支援性服務設施資訊  
Accessibility Information

2024.02印刷  
接受交通部觀光補助(分攤配合)廣告  
Printed in 2024.02  
Advertisement subsidized by the Tourism Administration,  
Ministry of Transportation and Communication  
(cost and cooperation)

## 時刻表 Bus Schedule

玉井站 Yujing	楠西 Nansi	梅嶺 Meiling
07:20	07:35	08:00
08:10	08:25	08:50
09:30	09:45	10:10
11:40	11:55	12:20
12:30	12:45	13:10
14:00	14:15	14:40
15:50	16:05	16:30
17:10	17:25	17:50
18:15	18:30	18:55

梅嶺 Meiling	楠西 Nansi	玉井站 Yujing
08:00	08:25	08:40
08:50	09:15	09:30
10:10	10:35	10:50
12:20	13:35	13:00
13:10	12:45	13:50
14:40	15:05	15:20
16:30	16:55	17:10
17:50	18:15	18:30
18:55	19:20	19:35

假日開行  
Weekends Only



現金、悠遊卡、一卡通、  
行動支付都可以使用喔！  
Payment accepted:  
Cash, iPass, EasyCard, Mobile Payment

### 興南客運公司服務電話

Shing Nan Bus Co. Customer Service Hotline

☎ 06-6372210 (08:00-22:00)

## 黃金蕎麥探索館 Golden Buckwheat Discovery Center

創辦人「林家寶」先生本著農家子弟出身，對玉井這塊土地擁有深刻的情感，便以「玉民」為品牌之名。並十分重視台灣黃金蕎麥被賦予的使命感，希望在地人做在地事，強調產地保證的認同感，增加消費者信心，傳達「關懷台灣土地」的品牌精神。

A golden buckwheat-themed restaurant that manufactures golden buckwheat products ranging from delicious and nutritious buckwheat noodles to beverages and snacks.

電話 TEL 06-5745610

臺南市玉井區內山公路288號  
No. 288 Neishan Highway,  
Yujing District, Tainan City

開放時間 | Opening Hours  
每日10:00-18:30  
Everyday 10:00-18:30

## 蝙蝠洞瀑布 Bat Cave Waterfall

楠西區灣丘里有處被稱為「蝙蝠洞」的私房秘境，隱身在偏僻的聚落內，進入雨季後，山泉水的流量遽增，從上方傾洩而下，形成瀑布美景，堪稱夏日限定，成為遊客打卡熱點，聲名大噪。

Bat Cave is a secret hideaway in Wanci Village of Nansi District. A waterfall is formed during the rainy season.

臺南市楠西區旅拔路3.6公里處  
Near the 3.6km sign of Cieba Road,  
Nansi District, Tainan City

開放時間 | Opening Hours  
全天候開放 24 Hours

提醒大家：潭深請勿戲水  
Caution: Keep out of water

## 梅嶺旅遊資訊站 Meiling Tourist Information Center

由「右梅樹咖啡藝術」經營，除咖啡藝術廣場外，亦有小型藝術展出。Managed by Youmeishu Coffee and Arts. In addition to the Coffee & Arts Plaza, small art exhibitions are also available as well.

電話 TEL 06-5754935

臺南市楠西區灣丘里香蕉山3-10號  
No. 3-10, Siangjiaoshan, Wanci Village,  
Nansi District, Tainan City

開放時間 | Opening Hours  
每日 09:00-17:00  
Everyday 09:00-17:00

## 周邊景點 Attractions



電話 TEL 06-5743788

臺南市玉井區中正路102號  
No. 102 Zhongzheng Road,  
Yujing District, Tainan City

開放時間 | Opening Hours  
每日 05:00-20:30  
Everyday 05:00-20:30

## 鹿陶洋江家古厝 Lutaoyang Jiang Family Historic House

因為拍攝電影總舖師而爆紅的經典場景，江家古厝是保存非常完整的聚落，祠堂公廳的中軸四進三院，子孫居住左右的廂房左右六七象徵13條龍，最外圍就是雞舍豬寮等。

A well-preserved settlement where the center of the ancestral hall has four entrances and three rooms. The descendants occupy wings with six on the left and seven on the right symbolizing 13 dragons.

## 玄空法寺 Hsuan Kong Temple

2002年由開山方丈全真上人修建，宣揚「玄空般若妙法」，帶領信眾、有緣者修行。寺內的建築包含主祀伽藍菩薩的「護法殿」、祀奉「觀世音菩薩」的觀音殿。臺灣宗教百景票選第一，除了宏偉的法寺建築外，玄空法寺以環境說法度眾，講究造景，以園林景觀而聞名。鎮寺之寶「佛心印聖石」，重達152公噸，上面刻有大型的「佛」字和「心經」全文。庭園內擺有高聳的鐘乳石柱、石筍，是深具禪意的園林景觀。

Built by Master Cuyan Jhen in 2002, the temple includes the "Hall of the Guardian" worshipping the deity Sangharama, and the "Hall of Guanyin" worshipping Guanyin, the Bodhisattva associated with compassion.

## 梅嶺風景區 Meiling Scenic Area

梅嶺著名香蕉山，是以整片山頭種植香蕉為主而得名。直至日治時期改種梅樹，雪白的點點梅花綴在一大片綠色畫布上。隨著香蕉價值降低，梅樹也漸漸取代了香蕉，直至將山頭染成大片雪白，才將香蕉山改名為梅嶺。梅嶺風景區目前種植了約二十萬株梅樹，為南臺灣最大的梅子產區，還包含了數條等級不一的步道，來到梅嶺，可賞花、賞螢及品美食佳餚，一年四季皆各有不同景色。

As the largest plum-producing region in Southern Taiwan, visitors can enjoy flowers, and fireflies and sample local delicacies in Meiling. Several hiking trails with different difficulties await hikers. Each season in Meiling offers a different landscape.

電話 TEL 06-6900399

臺南市楠西區梅嶺3-10號  
No. 3-10 Meiling,  
Nansi District, Tainan City

※必嘗：「梅子雞」、「薑黃雞」  
※必買：蜜餞、果乾、梅精、梅子醬等伴手禮  
※每年4月至5月夜間為梅嶺著名賞螢季  
※來梅嶺必賞梅，每年12月至1月梅花盛開別錯過！

※梅峰古道：2.3公里，單程約60分鐘，大眾等級路線。  
※伍龍步道：2.1公里，單程約50分鐘，親子同遊等級路線。  
※梅龍步道：2.5公里，單程約70分鐘，體能運動等級路線。  
※稜線步道：2公里，單程約60分鐘，體能運動等級路線。  
（需先經過其它步道才可抵達）  
※觀音步道：1.8公里，單程約60分鐘，為挑戰等級路線。  
※一線天步道：2公里，單程約60分鐘，挑戰等級路線。



## 美食介紹 Gourmet

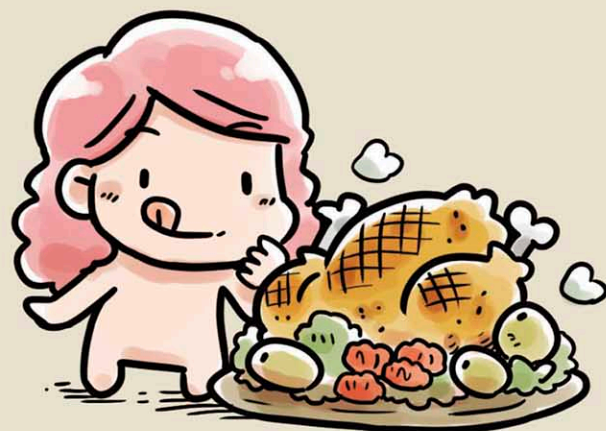

### 梅子雞 Plum Chicken

臺南市楠西區梅嶺聞名全臺，每屆梅花盛開時，梅嶺擠滿了來自全臺各地的賞梅人潮，大家欣賞了滿山遍野浪漫開放的梅花後，也都不忘品嚐梅嶺的特色小吃—梅子雞，吃過梅子雞的人，由於口味特殊酸中帶甜，令人口舌生津，齒頰留香的好滋味，立刻吸引大批人潮一吃為快，因此造成賞梅期間，山上人潮絡繹不絕，就是非賞梅期間，仍有大批食客，專程驅車前來品嚐「梅子雞」的特殊風味。

Meiling in Nansi, Tainan, is known for its plum flower. Every year, people come from all corners to enjoy the plum blossom in Meiling and enjoy the local delicacy of "plum chicken".



### 楊桃、梅子 Starfruit, Plum

有楊桃之鄉美譽的楠西區，以密枝村的「密枝楊桃」最負盛名，由於此地高溫多濕、排水良好，十分適合種楊桃。入冬後，降雨量少，使楊桃的甜度更高。梅嶺風景區盛產的「梅子」，亦為楠西地方特產，梅子的副產品如梅子雞、梅子醬、梅精等，更是受人喜愛之勝品。

Nansi is also known as the home of starfruits. The Mijih Starfruit from Mijih Village and the plums from Meiling Scenic Area are all local specialties.



### 芒果 Mango

位於北回歸線以南的玉井，四季日照充足，更有曾文溪豐沛水源灌溉，優異的地理條件讓玉井芒果擁有絕佳質地與風味，號稱盛夏的夢幻果物，酸甜的滋味與多汁細膩的果肉讓人回味無窮。來到玉井，除了現吃當季芒果外，記得捎上外銷等級的蜜文芒果乾作伴手禮。

Located just under the Tropic of Cancer, mangoes from Yujing offer excellent texture and taste due to its geographical location. Mango is often considered the dream fruit of summer, its creamy but fruity taste will leave one wanting for more.



### 蜜棗 Jujube

臺南楠西區的棗園是臺灣東第三大產區，位處阿里山山脈尾後地帶，曾文溪流經之處。嘉南平原東方丘陵地，雖屬熱帶地區，但地形造成的微型氣候，日夜溫差大，也是培育出獨特風味的重要原因。

Nansi District is the third largest jujube producer in Taiwan. Although it is located in the tropics, the geology of the region causes the temperature to fluctuate between days and nights, which is also an important reason behind the exquisite taste of jujubes from Nansi.

## 建議游程 Recommended Itineraries

### 臺南火車站出發 Departing from TRA Tainan Station



- 07:20 臺南火車站（北站）搭乘綠幹線前往玉井站**  
Take the Green Route from Tainan North Bus Terminal to Yujing Bus Terminal
- 08:10 搭乘梅嶺線前往梅嶺站**  
Take the Meiling Route to Meiling Bus Terminal
- 登山步道健行**  
梅嶺古道、伍龍步道、觀音步道、梅嶺步道、獵鷹尖—綠天  
Hiking Activities: Meifeng Historic Trail, Wulong Trail, Guanyin Trail, Meiling Trail, Lleyingjian Skyline
- 11:30 品嚐梅嶺風味餐**  
Sample Meiling local delicacies
- 13:10 搭乘梅嶺線前往楠西站**  
Take the Meiling Route to Nansi Stop
- 玄空法寺（參觀）**  
Visit Syuankong Temple
- 16:55 搭乘梅嶺線前往鹿陶洋站**  
Take the Meiling Route to Lutaoyang Stop
- 鹿陶洋江家聚落（參觀）**  
Visit Lutaoyang Jiang Family Historic House
- 18:21 搭乘梅嶺線前往玉井站**  
Take the Meiling Route to Yujing Bus Terminal
- 19:00 搭乘綠幹線返回臺南火車站**  
Take the Green Route back to TRA Tainan Station



## 路線圖 Route Map

- 1. 玉井站  
Yujing Bus Station
- 2. 玉安街口  
Yuan Street Intersection
- 3. 玉田里  
Yutian Village
- 4. 後旦  
Houdan
- 5. 竹圍  
Jhuwei
- 6. 鹿陶廟  
Lutao Temple
- 7. 鹿陶  
Lutao
- 8. 埔頭子  
Butouzih
- 9. 大林路口  
Dalin Road Intersection
- 10. 鹿陶洋  
Lutaoyang
- 11. 東西煙  
Dongslyan
- 12. 油車  
Youche

- 24. 中山堂  
Jhongsan Hall
- 23. 香蕉市  
Siangjiaoshih
- 22. 關帝廟  
Guandi Temple
- 21. 內埔  
Neipu
- 20. 茄拔路口  
Cieba Road
- 19. 台電楠西服務所  
Taipower Co. Nansi Service Center
- 18. 楠西  
Nansi
- 17. 楠西區東勢里  
Nansi District Dongshi Village
- 16. 楠西街  
Nansi Street
- 15. 楠西區公所  
Nansi District Office
- 14. 楠西區圖書館  
Nansi District Library
- 13. 楠西橋  
Nansi Bridge

- 25. 灣丘  
Wanciou
- 26. 土地公廟  
Tudigong Temple
- 27. 梅嶺資訊站  
Meiling Information Center
- 28. 香蕉山  
Siangjiaoshan
- 29. 北勢仔  
Belshihzh
- 30. 下井仔湖  
Siajingzhhu
- 31. 上井仔湖  
Shangjingzhhu
- 32. 樟湖(單邊設站)  
Jhanghu (Meiling to Yujing Only)
- 33. 二層坪  
Ercengping
- 34. 梅嶺  
Meiling



## 乘車及轉乘資訊 Transportation & Transit Information

### 高鐵（臺南站） High Speed Rail (Tainan Station)

#### 臺鐵-沙崙車站 TRA - Shalun Station

高鐵臺南站2樓出口，轉搭臺鐵-沙崙車站至臺南車站；至公車北站搭綠幹線前往玉井轉運站，轉搭梅嶺線。  
Proceed to TRA Shalun Station from Exit #2 of HSR Tainan Station and take TRA train to Tainan Station; At Tainan Station, take the Green Route from the Tainan North Bus Terminal to Yujing Bus Terminal and transfer to the Meiling Route.

#### 大臺南公車-綠16(高鐵臺南站-新化站)

#### Tainan City Bus - Green 16 (HSR Tainan Station - Sinhua)

高鐵臺南站2號出口，直行至第4月台候車；前往新化轉運站，搭乘綠幹線至玉井轉運站，轉搭梅嶺線。  
Proceed to Bus Platform #4 from Exit #2 of HSR Tainan Station; Take the Green 16 Bus to Sinhua Bus Terminal, transfer to the Green Route to Yujing Bus Terminal, and transfer to the Meiling Route.

### 臺鐵（臺南站） TRA (Tainan Station)

#### 北上及南下 Northbound and Southbound

可搭乘火車至臺南站，至公車北站搭綠幹線前往玉井轉運站，轉搭梅嶺線。

Take TRA trains to Tainan Station. Proceed to the North Bus Terminal take the Green Route to Yujing Bus Terminal and transfer to the Meiling Route.

\*行程安排請至臺鐵、大臺南公車官網查詢最佳班次

\*Please check the TRA and Tainan City Bus homepage for the most updated schedule.



## 專人線上即時服務 Tainan visitor info Line@ On-Demand Realtime Travel Information



加入LINE@帳號可以得到很多資訊！  
Adding as Line friends, you could get further information.



為擴大旅客服務效能，以便隨地、即時解決臺南旅客的旅途大小事，特地成立【Tainan visitor info】LINE@帳號。只要國內外旅客加入群組後，即可以於線上詢問有關臺南旅遊景點、交通路線、住宿及美食小吃等各種問題，中、英、日、越4種語言都能通曉！

The Tainan Visitor Info LINE account is set up to offer a more efficient way for visitors to receive travel-related information about the city. Visitors who have added our LINE account can receive latest and on-demand information about tourist spots, transportation, accommodation, and food in Tainan at any time, anywhere. Our Customer Service Representatives can speak Chinese, English, Japanese, and Vietnamese!

